

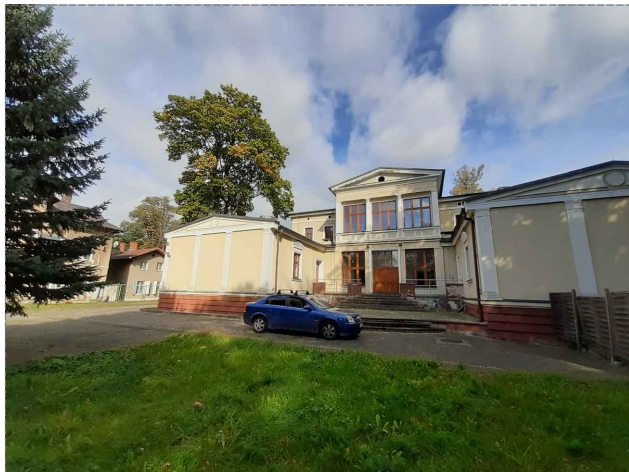

Dodatkowe elementy wprowadzone na elewacji zaznaczono kolorem zielonym

- —nawiewy rekuperatorów ściennych
- —nowoprojektowane okna

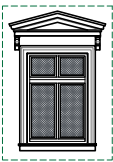

Jednostka projektowa

RUKA projekt sp. z o.o.  
59-220 Legnica, ul. Wojska Polskiego 1/5      tel. +48 76 751 50 06



Nazwa i adres inwestycji

Przebudowa budynku administracyjno-dydaktycznego na żłobek  
ul. Zamoyskiego 7, 58-500 Jelenia Góra

Nazwa i adres inwestora

Karkonoska Państwowa Szkoła Wyższa  
ul. Lwówecka 18, 58-500 Jelenia Góra

Tytuł rysunku

ELEWACJE

Projektował	Nr uprawnień	Podpis	Specjalność
mgr inż. arch. Małgorzata Matynia	12/06/DOIA		ARCHITEKTONICZNA
Sprawdził	Nr uprawnień	Podpis	Specjalność
mgr inż. arch. Weronika Polak	30/DSOKK/2016		ARCHITEKTONICZNA
Stadium	Data	Branża	Skala
P.B.	16.03.2020	ARCHITEKTURA	1:150
Nr rys.			07/A